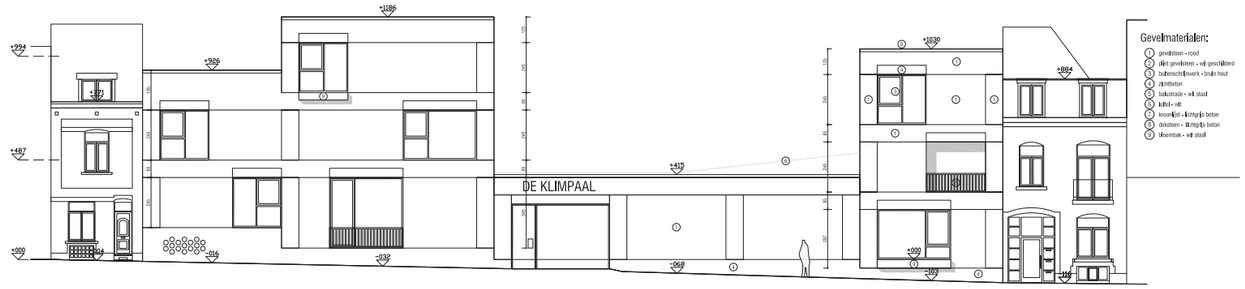

gevel Paalstraat

Gevelmaterialen:

1. gevelsteen - rood
2. plint gevelsteen - wit geschilderd
3. buitenschrijnwerk - bruin hout
4. zichtbeton
5. balustrade - wit staal
6. luifel - wit
7. kroonlijst - lichtgrijs beton
8. dekstoen - lichtgrijs beton
9. bloembak - wit staal

snede AA'
gevel noordvleugel

snede BB'
gevel westvleugel

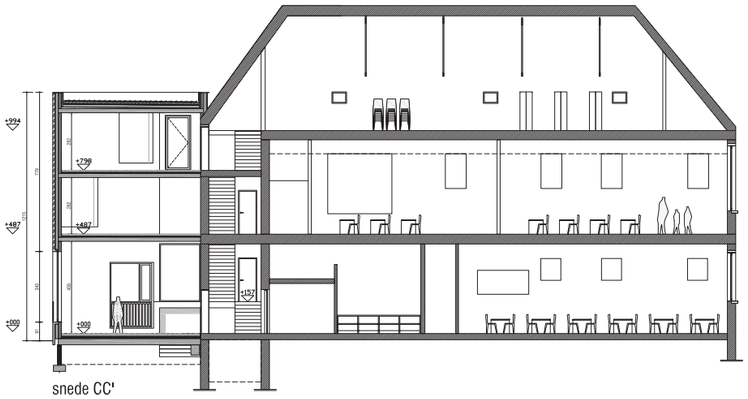

snede CC'

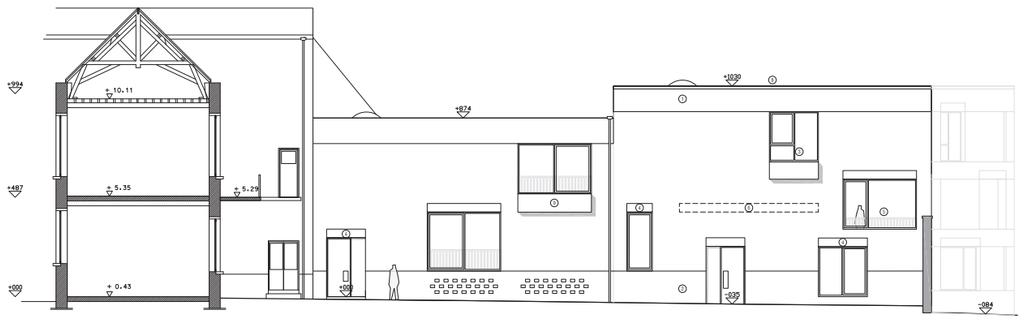

snede DD'
gevel oostvleugel

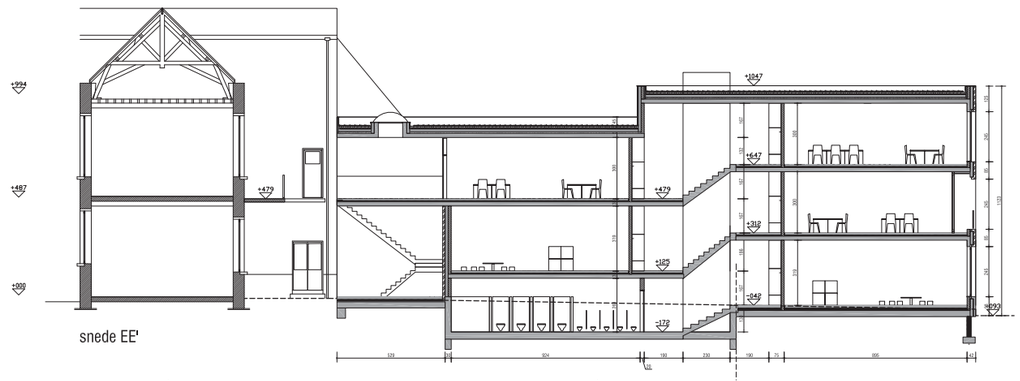

snede EE'

LEGENDE

- bestaande en te behouden constructies
- af te breken constructies
- funderingsmetselwerk in betonblokken
- snelbouwmetselwerk
- parementmetselwerk
- metselwerk in volle baksteen
- metselwerk in lichte bouwsteen
- gewapend beton
- geprefabriceerde betonelementen
- blauwe hardsteen
- chape en hellingsbeton
- isolatie
- regenwater
- vuilwater
- fecaalwater
- v= ø125 afvoerrichting en diameter

vernieuwbouw BS De Klimpaal

GO! Onderwijs van de Vlaamse Gemeenschap

ligging	Paalstraat 61/63 1000 Sint-Jans-Molenbeek kadastraal - Afd. 2 Sectie B nr.702g / Afd. 3 Sectie B nr.817y5
bouwheer	GO! Onderwijs van de Vlaamse Gemeenschap Wijnbroekkaai 36 1000 Brussel + 32 (0)2 790 94 51 hanne.reynaerts@ig-o.be
architect	BULK architecten Joseph Deckersstraat 2A 2100 Deurne tel 03.233.68.95 - fax 03.233.68.96 info@bulkarchitecten.be
fase	BOUWAANVRAAG
plannr.	204
inhoud	snedes en gevels
datum	19.09.2016
wijzigingen	A B C D E F G H I J
dossier	KLM15

4/4

1/100